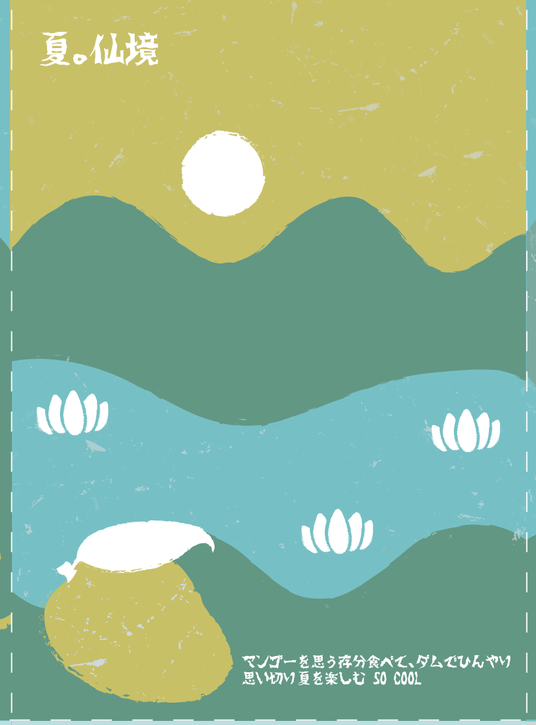

仙境厳選グルメ

1 雲悦店
Add. | 1F., No. 252, Zhongxing Rd., West Dist., Chiayi City
Tel. | 0960-017-999

2 佳鶯風味レストラン
Add. | No. 47-32, 15th Neighborhood, Shinong, Zhongpu Township, Chiayi County
Tel. | 05-2537677

3 鈴蘭碗粿（ワーゲイ）
Add. | No. 42-4, Tongren, Zhongpu Township, Chiayi County
Tel. | 05-2537308

4 林家イカビーフン
Add. | No. 42-6, Dingshanmen, Zhongpu Township, Chiayi County
Tel. | 05-2399607

5 BONITA香草花園
Add. | No. 46-9, Xinghuabu, Zhongpu Township, Chiayi County
Tel. | 05-2305060

6 下営田ママのガチョウ郷園レストラン
Add. | No. 21, Zhongxing S. Rd., Xiaying Dist., Tainan City
Tel. | 06-6792318

7 上善26スペシャルティーコーヒーコレクションセンター
Add. | No. 46, Nanmen Rd., West Central Dist., Tainan City
Tel. | 06-2152626

8 308老農夫カフェ
Add. | No. 98, Caoshan, Zuozhen Dist., Tainan City
Tel. | 0937-395-676

9 有間氷舗
Add. | No. 154, Zhongzheng Rd., Yujing Dist., Tainan City
Tel. | 06-5742869

10 瑪莎園景観レストラン（Masa Café）
Add. | No. 25-66, Shatian, Yujing Dist., Tainan City
Tel. | 06-5746809

11 五福園温泉美食館
Add. | No. 31-15, Guanziling, Baihe Dist., Tainan City
Tel. | 06-6822199

12 崁頂山野味レストラン
Add. | No. 31-2, Guanziling, Baihe Dist., Tainan City
Tel. | 06-6822988

13 原味山産美食
Add. | No. 43-2, Guanziling, Baihe Dist., Tainan City
Tel. | 05-6822205

14 岩頂自然休閑坊（Rock Top Restaurant）
Add. | No. 65-28, Guanziling, Baihe Dist., Tainan City
Tel. | 06-6823339

15 懐香食堂
Add. | No. 65-4, Guanziling, Baihe Dist., Tainan City
Tel. | 06-6822591

16 雲峰亭東山コーヒー専門店
Add. | No. 10-5, Shuihuodong, Baihe Dist., Tainan City
Tel. | 06-6823086

17 仏都愛玉佳里旗艦店
Add. | No. 200, Chenggong Rd., Jiali Dist., Tainan City
Tel. | 06-7234569

18 合記東山鴨頭
Add. | No. 24, Zhongxing Rd., Dongshan Dist., Tainan City
Tel. | 06-6802032

19 崁頭山珈琲館
Add. | 2F., No. 14, Dayang, Dongshan Dist., Tainan City
Tel. | 0919-134-377

20 芝喜香カフェ
Add. | No. 11-1, 1st Neighborhood, Dayang, Dongshan Dist., Tainan City
Tel. | 06-6862789

21 東香猫カフェパーク
Add. | No. 29, Dayang, Dongshan Dist., Tainan City
Tel. | 06-6863156

22 横路珈琲工作室
Add. | No. 41, Nanshizhuang, Dongshan Dist., Tainan City
Tel. | 06-6861485

23 高醇坊カフェ
Add. | No. 100-8, Gaoyuan, Dongshan Dist., Tainan City
Tel. | 06-6860229

24 高原村長庭園カフェ
Add. | No. 100-9, Gaoyuan, Dongshan Dist., Tainan City
Tel. | 06-6861885

25 T2 COFFEE
Add. | At 13.8km of City Road 175 (Coffee Road), Gaoyuan, Dongshan Dist., Tainan City
Tel. | 06-6863660

26 十方源カフェ
Add. | No. 79-6, Gaoyuan, Dongshan Dist., Tainan City
Tel. | 06-6863089

27 柑園カフェ
Add. | No. 90-1, Gaoyuan, Dongshan Dist., Tainan City
Tel. | 0988-581-337

28 オッパのコーヒーガーデン
Add. | No. 104-3, Gaoyuan, Dongshan Dist., Tainan City
Tel. | 0935-876-949

29 珍珠山珈琲坊
Add. | No. 93-3, Gaoyuan, Dongshan Dist., Tainan City
Tel. | 06-6864382

30 仙珍製麺商号
Add. | No. 307-1, Longshan 2nd St., Dongshan Dist., Tainan City
Tel. | 06-6802479

31 伊吉胖ベーカリー
Add. | No. 307-1, Longshan 2nd St., Dongshan Dist., Tainan City
Tel. | 0988-661-821

32 荘園26号スペシャルティーコーヒー豆専門店
Add. | No. 8, Sec. 3, Zhonghua E. Rd., East Dist., Tainan City
Tel. | 06-2676026

33 旭山窯柴焼パン
Add. | No. 48-26, Shanzijiao, Liuying Dist., Tainan City
Tel. | 06-6233218

34 農農聚場
Add. | No. 6-6, Xinjizhuang, Liuying Dist., Tainan City
Tel. | 0913-735-377

35 麟-茶葉蛋炭焼コーヒー鉄蛋
Add. | No. 21, Ln. 7, Huamei St., Xinshi Dist., Tainan City
Tel. | 06-5013374

36 新営郭家サワラ醤油煮込みトロミスープ
Add. | No. 96-6, Minquan Rd., Xinying Dist., Tainan City
Tel. | 06-6320055

37 華味香景観宴会レストラン
Add. | No. 1020, Sec. 2, Changrong Rd., Xinying Dist., Tainan City
Tel. | 06-6569292

38 洪昌麻辣おしどり鍋
Add. | No. 270, Sec. 2, Xinjin Rd., Xinying Dist., Tainan City
Tel. | 06-6565828

39 果農之家
Add. | No. 6, Mizhi, Nanxi Dist., Tainan City
Tel. | 06-5750035

40 Ouch Coffee
Add. | 2F., No. 29, Meiling, Nanxi Dist., Tainan City
Tel. | 0910-699-613

41 美食家另類刈包（台湾ハンバーガー）
Add. | No. 26, Wumiao Rd., Yanshui Dist., Tainan City
Tel. | 0978-106-858

42 甲上麺館
Add. | No. 65, Kangle Rd., Yanshui Dist., Tainan City
Tel. | 0937-612-134

43 塩水阿妙意麺
Add. | No. 67, Kangle Rd., Yanshui Dist., Tainan City
Tel. | 06-6531031

44 森山牛肉スープ
Add. | No. 27, Qingquan Rd., Yanshui Dist., Tainan City
Tel. | 0932-856-689

45 蔡家ソーセージ
Add. | No. 140-4, Chaoqin Rd., Yanshui Dist., Tainan City
Tel. | 0932-975-348

46 擼辣辣（LU LA LA）
Add. | No. 46, Chaoqin Rd., Yanshui Dist., Tainan City
Tel. | 0967-188-508

47 糖伯伯（飴おじさん）
Add. | No. 16, Qiaonan St., Yanshui Dist., Tainan City
Tel. | 0925-915-958

48 品腸 先祖秘伝の手作りソーセージ
Add. | No. 20, Huanya, Yanshui Dist., Tainan City
Tel. | 0987-068-605

仙境厳選の宿

1 仁義湖岸大酒店（レンイーレイクホテル）
Add. | No. 35, Houkengzai, Fanlu Township, Chiayi County
Tel. | 05-2769388

2 倚月観荷民宿
Add. | No. 20-16, Qiziwa, Danei Dist., Tainan City
Tel. | 06-5762293

3 富御館鉱質温泉旅館
Add. | No. 11, Guanziling, Baihe Dist., Tainan City
Tel. | 06-6822888

4 湯泉美地温泉会館
Add. | No. 15, Guanziling, Baihe Dist., Tainan City
Tel. | 06-6822831

5 芳谷温泉小棧（Fun Go House）
Add. | No. 24-11, Guanziling, Baihe Dist., Tainan City
Tel. | 06-6822222

6 沐春温泉湯宿
Add. | No. 27-2, Guanziling, Baihe Dist., Tainan City
Tel. | 06-6823232

7 関子嶺統茂温泉会館
Add. | No. 28, Guanziling, Baihe Dist., Tainan City
Tel. | 06-6823456

8 渓畔老樹温泉山荘
Add. | No. 35, Guanziling, Baihe Dist., Tainan City
Tel. | 06-6822093

9 清爽民宿
Add. | No. 37, Guanziling, Baihe Dist., Tainan City
Tel. | 06-6822532

10 儷泉民宿
Add. | No. 43-3, Guanziling, Baihe Dist., Tainan City
Tel. | 06-6822582

11 景大渡假荘園（The Kings Garden Villa）
Add. | No. 56, Guanziling, Baihe Dist., Tainan City
Tel. | 06-6822500

12 儷景温泉会館（Reikei Hot Spring Resort）
Add. | No. 61-6, Guanziling, Baihe Dist., Tainan City
Tel. | 0937-576-629

13 明園温泉別荘
Add. | No. 84, Guanziling, Baihe Dist., Tainan City
Tel. | 06-6822586

14 洗心館泥漿温泉水舎
Add. | No. 9, Guanziling, Baihe Dist., Tainan City
Tel. | 06-6822302

15 烏山頭湖境渡假会館（Wusanto Huching Resort Hotel）
Add. | No.92 Jianan, Wushantouli, Guantian District, Tainan City
Tel. | 06-6993222

16 向陽田園居民宿
Add. | No. 56-7, Aozijiao, Dongshan Dist., Tainan City
Tel. | 06-6801877

17 五隆園珈琲民宿
Add. | No. 108-4, Liziyuan, Dongshan Dist., Tainan City
Tel. | 06-6863597

18 仙湖休閑農場（Fairy Lake Leisure Farm）
Add. | No. 6-2, Dayang, Dongshan Dist., Tainan City
Tel. | 06-6863635

19 穀意郷居民宿（Kampung Jing-Liao）
Add. | No. 11-8, Jingliao, Houbi Dist., Tainan City
Tel. | 0935-033-043

20 台糖柳営尖山埤リゾート
Add. | No. 60, Xushan Vil., , Liuying Dist., Tainan City
Tel. | 06-6233888

21 梅嶺神秘気場キャンプ場
Add. | No. 51-6, Xiangjiaoshan, Nanxi Dist., Tainan City
Tel. | 0933-914-636

22 天喜悦温泉会館（Space Joy Spa）
Add. | No. 59-3, Guidan, Nanxi Dist., Tainan City
Tel. | 06-5747232

23 亀丹六二温泉山房（Lu Er Hot Spring）
Add. | No. 62, Guidan, Nanxi Dist., Tainan City
Tel. | 0965-116-262

24 A-Life好.生活 整合国際旅宿
Add. | No. 127-2, Chaoqin Rd., Yanshui Dist., Tainan City
Tel. | 06-6529091

POSTCARD

冬。
仙境

40℃で、心の芯まで温まる

POSTCARD

秋。
仙境

涼しく快適な秋空の下をぶらり旅

POSTCARD

夏。
仙境

水遊びと冷たいデザートでCOOLな夏を

POSTCARD

春。
仙境

穏やかでうららかな春のひと時を満喫

TOUCHING SIRAYA

仙境シラヤの四季を楽しむ

仙境厳選グルメ｜

食べ尽くせないほど豊富なアイディアや特色溢れるグルメ。

仙境厳選の品｜

地元で作られた本物の良い品を一番にゲット。

仙境厳選の宿｜

シラヤに泊まって地元の暮らしを体験。

仙境のレジャー｜

秘境の農場の美しい景色と新鮮で楽しい手作り体験を楽しむ。

あなたの期待を上回る素敵な場所～シラヤへぜひお越しください！

シラヤ国家風景区管理処公式サイト

シラヤ国家風景区管理処Facebookページ

仙境厳選の品

1 文茗天然荘
Add.｜At 27.5km of Provincial Highway 18, Zhongpu Township, Chiayi County
Tel.｜05-2391247

2 真心堡農業科技有限公司
Add.｜No. 33-5, Yunshui, Zhongpu Township, Chiayi County
Tel.｜0908-155-909

3 天悦バイオテクノロジー有限公司
Add.｜No. 58-27, Zhongzhuang, Shuishang Township, Chiayi County
Tel.｜0989-981-080

4 沐爾. mixmore
Add.｜No. 91, Ln. 608, Zhongshan Rd., Liujia Dist., Tainan City
Tel.｜06-6900571

5 永欣茗茶
Add.｜No. 31, Ln. 243, Fuguo 2nd Rd., Yongkang Dist., Tainan City
Tel.｜0985-277-417

6 盛発食品行
Add.｜No. 50, Zhongzheng Rd., Yujing Dist., Tainan City
Tel.｜06-5742932

7 台湾黄金蕎麦有限公司
Add.｜No. 288, Jiaobanian E. Rd., Yujing Dist., Tainan City
Tel.｜06-5745610

8 台湾米師傅(Taiwan Rice Master)
Add.｜No. 99-1, Hedong Vil., Baihe Dist., Tainan City
Tel.｜06-6841188

9 聖泉華生物科技有限公司
Add.｜No. 41-2, Guanziling, Baihe Dist., Tainan City
Tel.｜06-6621790

10 築夢社企有限公司
Add.｜No. 42, Shalun, Zhongsha Vil., Anding Dist., Tainan City
Tel.｜0975-533-956

11 清松養生小館
Add.｜1F., No. 99, Futian Rd., Guantian Dist., Tainan City
Tel.｜0987-860-170

12 斑花農田(Kabua Farm)
Add.｜No. 11, Zhongxiao St., Dongshan Dist., Tainan City
Tel.｜0938-510-753

13 客舎青青陶芸家
Add.｜No. 1-78, Qiandapu, Dongshan Dist., Tainan City
Tel.｜06-6864405

14 蜂和小鎮(Bee Dynasty)
Add.｜No. 33, Qingshan, Dongshan Dist., Tainan City
Tel.｜0956-804-239

15 永興白曝蔭油 (Yong-xing Black bean Soy Sauce)
Add.｜No. 104-26, Shangjiadong, Houbi Dist., Tainan City
Tel.｜06-6881089

16 茄芷工坊
Add.｜No. 73, Jingliao, Houbi Dist., Tainan City
Tel.｜06-6623703

17 甜玉軒(Story&Jam)
Add.｜No. 47-16, Xinjizhuang, Liuying Dist., Tainan City
Tel.｜06-6231321

18 豊田養蜂場
Add.｜No. 11, Ln. 707, Zhongzheng Rd., Xinhua Dist., Tainan City
Tel.｜06-5981100

19 新営三興街焼餅
Add.｜No. 7, Sanxing St., Xinying Dist., Tainan City
Tel.｜06-6323248

20 豊聖食品工場
Add.｜No. 16, Dongshan Central Rd., Xinying Dist., Tainan City
Tel.｜06-6326999

21 日進昌科技有限公司
Add.｜No. 22, Wuchang St., Xinying Dist., Tainan City
Tel.｜06-6320069

22 梅嶺食品センター
Add.｜No. 20, Meiling, Nanxi Dist., Tainan City
Tel.｜06-5751400

23 梅塢天然有機梅園
Add.｜No. 32, Meiling, Nanxi Dist., Tainan City
Tel.｜0927-771-539

24 超濃。草農。charm
Add.｜No. 34, Aly. 33, Ln. 201, Nanmen Rd., Yanshui Dist., Tainan City
Tel.｜0908-168-366

25 松己生技企業股份有限公司
Add.｜1F., No. 27, Suncuoliao, Yanshui Dist., Tainan City
Tel.｜06-5058958

26 蜂動園(Bee Happy)
Add.｜No. 19, Ln. 167, Chaoqin Rd., Yanshui Dist., Tainan City
Tel.｜0918-071-788

27 桜田茶道文化会館
Add.｜No. 24-5, Jinlan, Zhongpu Township, Chiayi County
Tel.｜05-2536626

28 旭陽農場
Add.｜No. 67-1, Shezi, Guantian Dist., Tainan City
Tel.｜06-6903561

仙境のレジャー

1 曾文ダム観光ヨット
Add.｜No. 7, Tanping, Dapu Township, Chiayi County (boarding dock)
Tel.｜05-2521668

2 愛在山林
Add.｜At 50.3km of County Road 172, Zhongpu Township, Chiayi County
Tel.｜0972-129-608

3 カブトムシレジャーファーム
Add.｜No. 45, 15th Neighborhood, Shinong, Zhongpu Township, Chiayi County
Tel.｜05-2030666

4 紅瓦猫工作室
Add.｜No. 56-5, Shinong, Zhongpu Township, Chiayi County
Tel.｜05-2536835

5 築夢森居探索生態農場
Add.｜No. 2, Neiwan, Zhongpu Township, Chiayi County
Tel.｜0933-361-300

6 果然茶香観光園区
Add.｜No. 4-18, Shutoupu, Zhongpu Township, Chiayi County
Tel.｜05-2535529

7 走馬瀨農場
Add.｜No. 60, Qiziwa, Danei Dist., Tainan City
Tel.｜06-5760121

8 蘭都観光工場(Orchid City)
Add.｜No. 185-7, Heping St., Liujia Dist., Tainan City
Tel.｜06-6995208

9 台鹿農牧場
Add.｜Ln. 516, Zhongzheng Rd., Yujing Dist., Tainan City
Tel.｜0937-364-036

10 圃圃豊エリンギ農場
Add.｜No. 25-8, Shatian, Yujing Dist., Tainan City
Tel.｜06-5742228

11 一群農夫｜将軍山農場
Add.｜No. 10-81, Caodian, Baihe Dist., Tainan City
Tel.｜0932-975-909

12 稲荷咖工作坊
Add.｜No. 54, Caodian, Baihe Dist., Tainan City
Tel.｜06-6816689

13 美雅家具観光工場
Add.｜No. 101-1, Ganzhai, Baihe Dist., Tainan City
Tel.｜06-6817456

14 劉蓮忘返生活態農場(Liu Lotus)
Add.｜No. 78-3, Zhaofeng Vil., Baihe Dist., Tainan City
Tel.｜0982-588-621

15 菱炭森活館(Trapa Shell Bio-charcoal Gallery)
Add.｜No. 95-1, Xizhuang, Guantian Dist., Tainan City
Tel.｜06-5795964

16 大崎村落創芸基地
Add.｜No. 10, Daqi, Guantian Dist., Tainan City
Tel.｜0984-353-161

17 烏山頭太陽エネルギー観光ヨット
Add.｜No. 69-1, Jianan, Guantian Dist., Tainan City
Tel.｜0900-791-717

18 穂興農場
Add.｜No. 33-4, Aozijiao, Dongshan Dist., Tainan City
Tel.｜06-6801489

19 大鋤花間珈琲生態農場
Add.｜No. 109-17, Gaoyuan, Dongshan Dist., Tainan City
Tel.｜06-6864350

20 龍湖山生態農荘
Add.｜No. 109-6, Gaoyuan, Dongshan Dist., Tainan City
Tel.｜06-6861880

21 甲旨果園
Add.｜No. 31, Gaoyuan, Dongshan Dist., Tainan City
Tel.｜06-6862906

22 雄獅旅行社股份有限公司(Lion Travel)台南支社
Add.｜10F., No. 395, Sec. 1, Linsen Rd., East Dist., Tainan City
Tel.｜06-2084169

23 卡多良食故事館(Cado Goodfood)
Add.｜No. 42-27, Houbi, Houbi Dist., Tainan City
Tel.｜06-6874762

24 後壁俗女村
Add.｜No. 229, Jingliao, Houbi Dist., Tainan City
Tel.｜0979-169-012

25 太康有機農業専区
Add.｜No. 121, Sec. 3, Yishi Rd., Liuying Dist., Tainan City
Tel.｜06-6226505

26 羽禾的家園芸農場
Add.｜No. 309, Zhongzheng Rd., Xinhua Dist., Tainan City
Tel.｜06-5987558

27 亀丹レジャー体験農園
Add.｜No. 59-6, Guidan, Nanxi Dist., Tainan City
Tel.｜06-5746989

28 耕心企業社
Add.｜No. 3-10, Xiangjiaoshan, Nanxi Dist., Tainan City
Tel.｜0920-878-001

29 翔麟旅行社有限公司(Flying Top Tour)
Add.｜No. 5, Ln. 300, Sec. 2, Zhonghua S. Rd., South Dist., Tainan City
Tel.｜06-2656699

30 亀丹温泉体験池
Add.｜No. 58-38, Guidan, Nanxi Dist., Tainan City
Tel.｜06-5748872

◎ 詳しい情報は各店による実際の告知内容に準じます