



交通部觀光局

志工網

西拉雅國家風景區管理處

Siraya National Scenic Area Administration

操作手冊 v1.0

SIANG

千享國際企業

Cian Siang International inc.

中華民國 110 年 8 月

目 錄

壹、	前言	3
貳、	首頁說明	6
	1.未登入示意.....	6
	2.忘記密碼.....	8
	3.登入後示意.....	9
參、	公告訊息	11
	1.志工新訊.....	11
	2.服務計畫.....	12
肆、	活動花絮	13
	1.活動花絮.....	13
伍、	線上排班	14
	1.線上排班申請.....	14
	2.研習與調查.....	19
	3.導覽排班申請.....	22
陸、	資料補給站	24
	1. 資料補給站	24
	2. 志工討論區	24
柒、	個人專區	27
	1.時數津貼查詢.....	27
	2.請假換班申請.....	29
	4.個人資料更新.....	33
	5.變更密碼.....	33
	6.登出	34

壹、前言

因應網路、行動化及互動社群的發展趨勢，規劃全面 RWD 化的志工網站，提供志工及管理人員全方位之使用功能，藉以提升各項線上使用功能、互動資訊，增強互動機能；並提供平板電腦、手機等載具都能有最佳的瀏覽與操作服務，透過便利的線上服務系統，強化各項志工作業的服務效率。

志工網站規劃單元包括：志工訊息、排班及查詢、志工管理、相關報表產出等功能，管理權限包含貴單位、志工等，依據前台功能進行管理平台功能擴充，各項涉及個資、資安等項目，皆符合政府相關規範，實際執行項目依 貴單位工作會議調整。

建置特色

- 規劃 RWD 志工網站，強化 UI、UX 規劃，強調使用者體驗。
- 各項操作流程規劃以 STEP by STEP 方式呈現，簡化操作步驟，減少點選、閱讀，加速完成線上排班服務。
- 建置前充分與貴單位進行需求訪談，量身訂做完善的管理後台，包含管理、審核、轉發、回復等等。
- 網站設計強調人的溫度，以清爽白為基調，加入漸層彩色鋪墊、活潑的原色做點綴，強調志工熱情服務的特質，展現西拉雅志工網站大家庭溫暖團結的特色。
- 志工相關資料運用，規劃上完全符合個人資訊隱私權之法律規範，只有獲得志工個人**充分授權**的資訊才會顯示。
- 系統提供 SSL 加密機制，強化伺服器安全性，依據政府網站檢核及相關規範進行整體維運管理服務，確保志工網的安全運作。

一、 網站架構

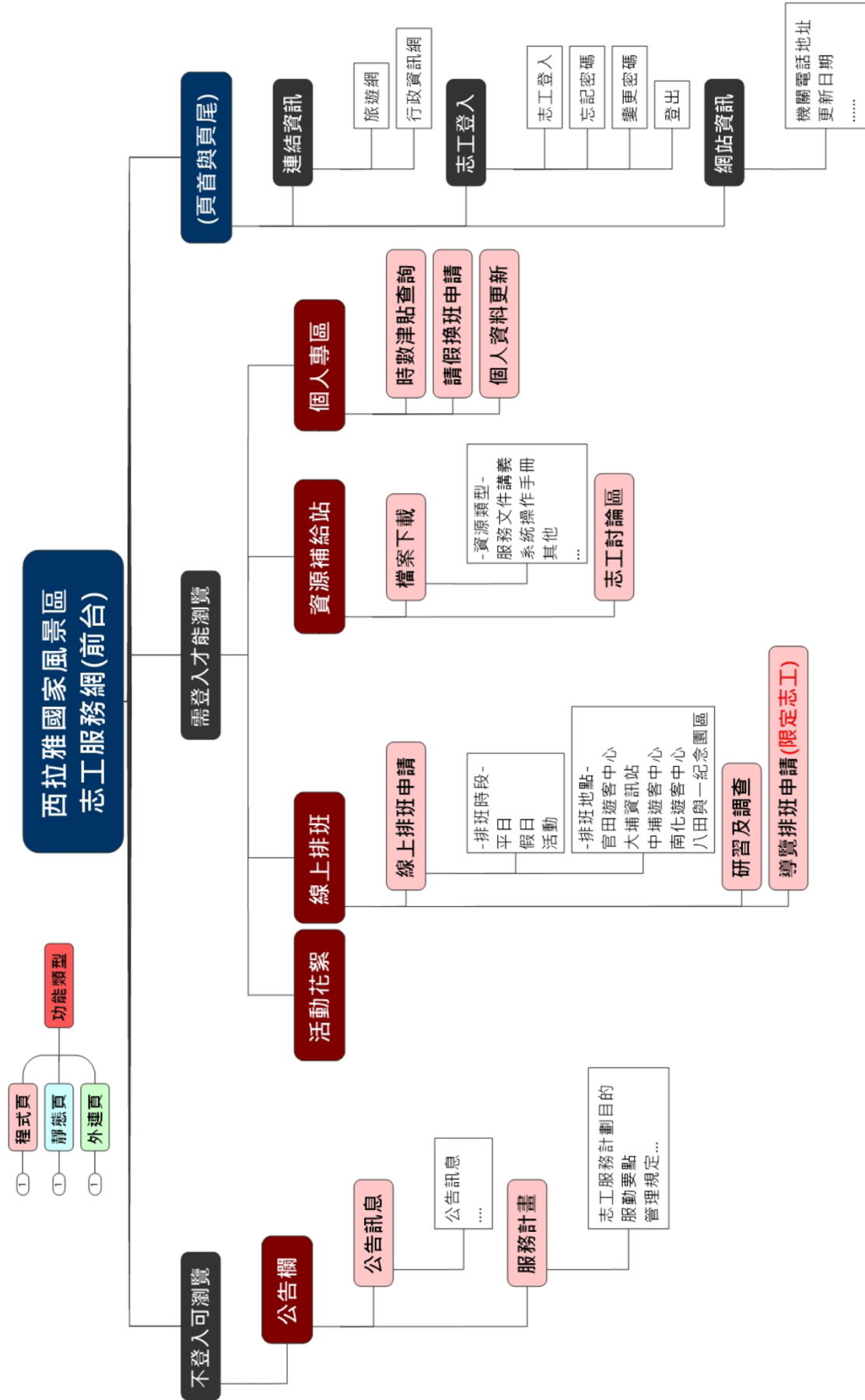

二、 網站功能說明

系統操作強調志工友善體驗，採 STEP by STEP 方式，規劃全齡使用者都能輕鬆使用的便利操作介面，讓首次使用者都能輕鬆上手，提供便捷、人性化的線上服務網。

單元		說明	
1.	公告訊息	志工新訊 服務要點	提供志工相關的即時資訊，包含新聞公告、 志工研習、成果發表等即時的活動資訊。
2	志工小幫手	團隊介紹 服務計畫	介紹志工團隊的成立理念、服務重點、重大 事蹟等；並結合志工招募說明、相關服務規 範等，吸引更多民眾加入志工的服務行列。

需登入才能瀏覽的單元

單元		說明	
1.	志工專區	志工登入 時數津貼查詢 請假換班申請 個人資料更新 變更密碼	規劃簡潔好用的志工系統，RWD 介面手機 也方便使用，所有排班時數和資訊都可經由 系統隨時查詢。系統提供 SSL 加密機制，強 化伺服器安全性。
2.	活動花絮	活動花絮	提供志工活動的花絮紀錄。
3.	線上排班	線上排班申請 研習及調查 導覽排班申請	不論用手機或桌機即可進行排班動作，也可 以進行教育訓練等線上報名作業。
4.	資料補給站	檔案下載 志工討論區	提供各類型檔案下載，及志工心得分享等討 論功能。

貳、首頁說明

1.未登入示意

未登入時不能使用完整志工網功能，請進行登入作業。

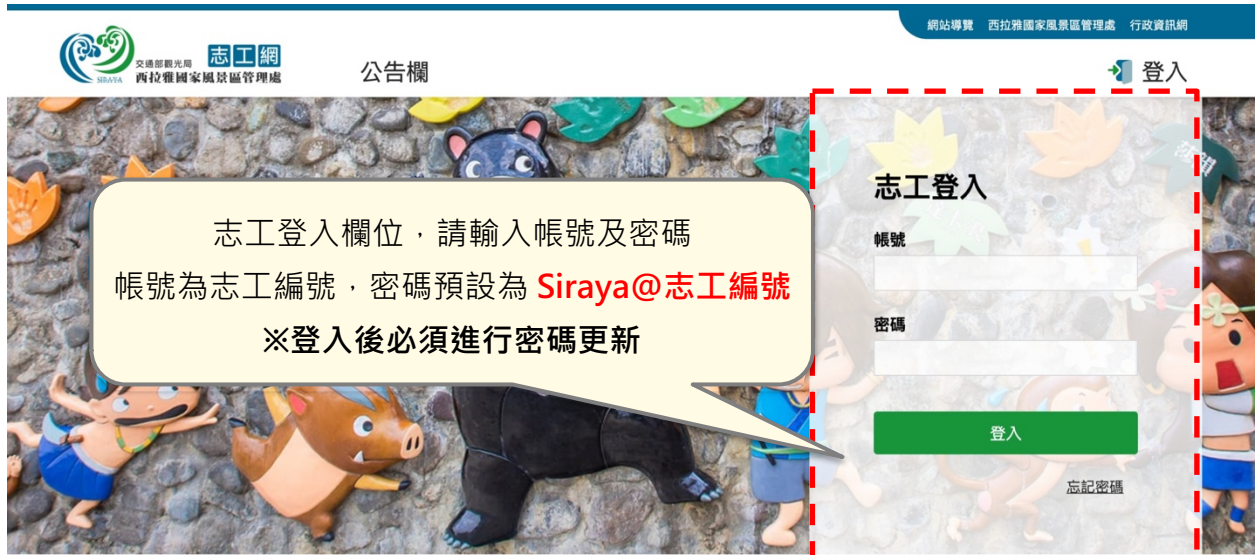

若登入成功會跳出彈窗提醒，按下 OK 即可進行登入。

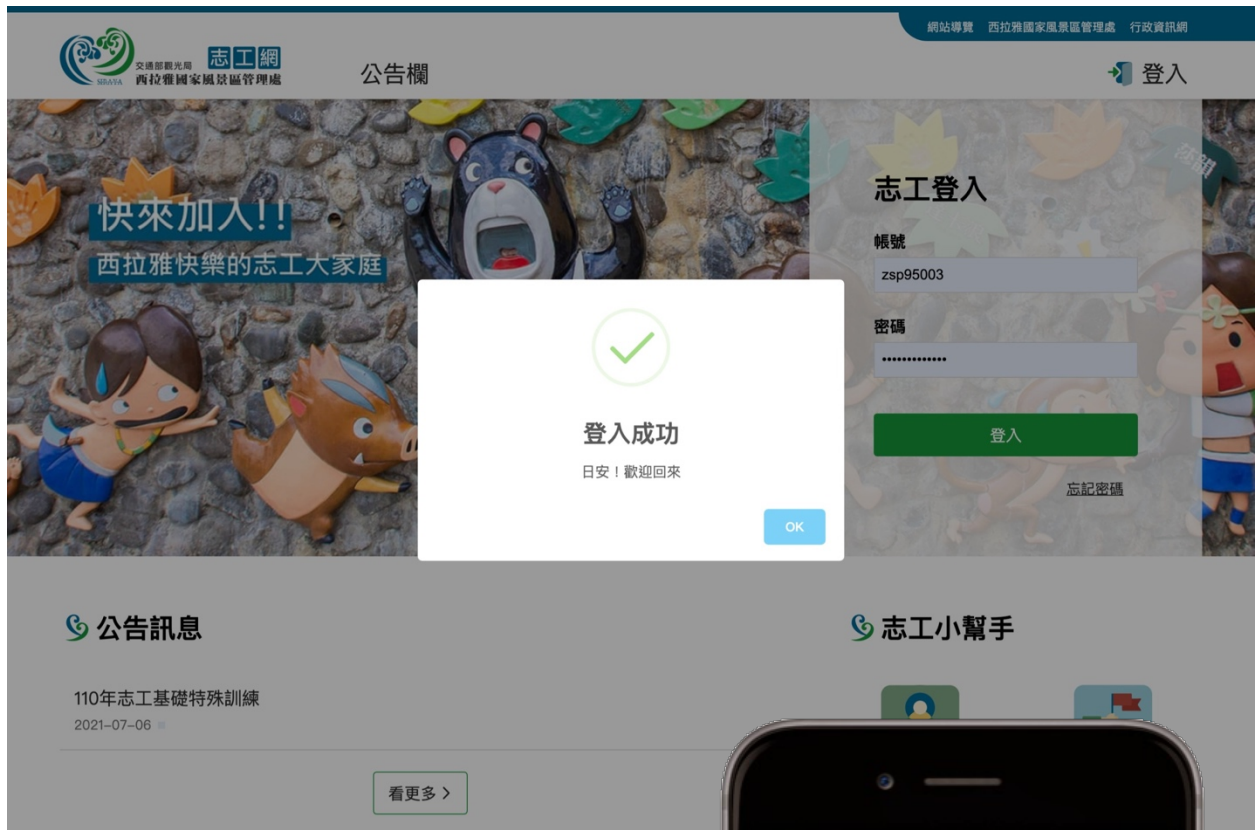

2.忘記密碼

若忘記密碼的話，請點擊登入鍵下方的忘記密碼連結，輸入志工編號後即可於電子信箱收取一組暫時性密碼(時效僅有 24 小時)，請用這組密碼進行登入，並重置密碼。

忘記密碼

請輸入您的志工帳號，系統將會自動寄送暫時密碼通知信給您！

志工帳號

送出

登入

忘記密碼

「西拉雅國家風景區管理處志工網」忘記密碼通知信件 收件匣 x

西拉雅國家風景區管理處志工網 <siraya@cm-media.com.tw>
寄給我 ▾

下午 5:21 (0 分鐘前) ☆ ↶ ⋮

密碼重置通知

親愛的志工，您好：

您於 2021-08-09 17:21:51 申請重置密碼。以下為您的臨時密碼(時效僅24小時)，請務必於登入後立即進行密碼更換！

臨時密碼 **r7LVFjpj**

[立即登入](#)

※注意：本郵件為系統發送信件，請勿直接回覆。

※若有任何疑問請直接來電洽詢(06-6900399)，我們將盡快回覆您！

Copyright©2021 交通部觀光局西拉雅國家風景區管理處 版權所有

3.登入後示意

功能列表選單

個人專區



公告訊息

左鎮二寮觀日平台公共服務設施改善工程公告

2021-08-16 公告訊息

測試測試

2021-08-10 公告訊息

交通部觀光局西拉雅國家風景區管理處解說志工管理及服務要點

2021-07-06 服務計畫

[看更多 >](#)

志工小幫手



團隊介紹



服務計畫

活動花絮



Taiwan

THE HEART OF ASIA

交通部觀光局西拉雅國家風景區管理處

720007臺南市官田區官田里福田路99號

總機代表號：+886-6-6900399

服務時間：08:30-17:30

個資授權原則

隱私權政策

資訊安全政策

更新日期：2021-08-19



參、公告訊息

1. 志工新訊

提供志工相關的即時資訊，包含新聞公告、志工研習、成果發表等即時的活動資訊。

網站導覽 西拉雅國家風景區管理處 行政資訊網

交通部觀光局 志工網 西拉雅國家風景區管理處

公告欄 活動花絮 線上排班 資料補給站 個人專區

首頁 > 志工訊息

公告訊息

請輸入關鍵字

共有 1 筆公告訊息

左鎮二寮觀日平台公共服務設施改善工程公告
2021-08-10

最近瀏覽

志工訊息

網站導覽 西拉雅國家風景區管理處 行政資訊網

交通部觀光局 志工網 西拉雅國家風景區管理處

公告欄 活動花絮 線上排班 資料補給站 個人專區

首頁 > 志工訊息 > 志工訊息

左鎮二寮觀日平台公共服務設施改善工程公告

更新日期：2021-08-16 8

最近瀏覽

志工訊息

左鎮二寮觀日平台公共服務設施改善工程公告

訊息內容

公告

左鎮二寮觀日平台將進行公共服務設施改善工程
施工日期為於110/4/6至110/9/2止
工程期間將封閉二寮觀日平台及廁所全區
造成不便 敬請見諒

Taiwan THE HEART OF ASIA
交通部觀光局西拉雅國家風景區管理處

720007臺南市官田區官田里福田路99號
總機代表號：+886-6-6900399
服務時間：08:30-17:30

個資授權原則
隱私權政策
資訊安全政策
更新日期：2021-08-16

Copyright © 2021 交通部觀光局西拉雅國家風景區管理處 版權所有

2.服務計畫

交通部觀光局 志工網
西拉雅國家風景區管理處

公告欄 活動 資料補給站 個人專區

可輸入關鍵查詢或進行進階搜尋

請輸入關鍵字 查詢 更多篩選

共有 1 筆公告訊息

交通部觀光局西拉雅國家風景區管理處解說志工管理及服務要點
2021-07-06

交通部觀光局 志工網
西拉雅國家風景區管理處

公告欄 活動花絮 線上排班 資料補給站 個人專區

交通部觀光局西拉雅國家風景區管理處解說志工管理及服務要點

更新日期：2021-08-10 8

最近瀏覽

志工訊息

左鎮二寮觀日平台公共服務設施改善工程公告

訊息內容

中華民國97年訂定

中華民國100年1月17日第1次修訂

中華民國101年9月21日第2次修訂

中華民國102年1月24日第3次修訂

中華民國104年5月18日第4次修訂

中華民國107年10月4日第5次修訂

中華民國109年5月19日第6次修訂

中華民國110年4月8日第7次修訂

第一章 總則

第1條 依據

- 1、交通部觀光局暨所屬各國家風景區管理處志願服務計畫。
- 2、交通部觀光局暨所屬管理處解說志工制度標準作業程序要點。
- 3、內政部志願服務法相關法規。
- 4、國家風景區志工工作服裝發原則。

第2條 目的

西拉雅國家風景區管理處（以下簡稱本處）為有效運用社會人力資源，提昇觀光遊憩品質及行政效能，落實交通部觀光局暨所屬各國家風景區之遊憩服務解說導覽及協助維護景觀資源，使願意投入志願服務工作之民眾（以下簡稱志工），具有服務熱誠、不以獲取報酬為目的，能參與本處轄區內各項自然生態、人文、景觀資源提供導覽解說及自然資源、人文歷史維護保存及觀光宣傳推廣等服務性工作。

第3條 服務項目

解說導覽、環境教育、外語翻譯、服務台諮詢、協辦活動、協助自然資源及人文歷史調查及資料編撰登錄及其他服務工作等項目。

第4條 對象

肆、活動花絮

1.活動花絮

首頁 > 活動花絮

活動花絮

請輸入關鍵字

共有2本相本



110-0126志工座談會
共有3張照片



109.11.16志工觀摩
共有3張照片

↓

首頁 > 活動花絮 > 活動花絮

109.11.16志工觀摩

請輸入關鍵字

共有3張照片



< 1 >

↓

109.11.16 志工觀摩



個人

請輸入關鍵字

共有3張照片

伍、線上排班

1.線上排班申請

(1)介面說明及排班說明

若日期為第一、二階時段，會提醒未排定班次

排班時間說明

現為第二階段，您還有 1 次班可安排

詳細班表說明(全班表展開)

2021-09-02

日	一	二	三	四	五	六
			01	02	03	04
05	06	07	08	09	10	11
12	13	14	15	16	17	18
19	20	21	22	23	24	25
26	27	28	29	30		

官田遊客中心 可預約
我要排班

大埔資訊站 可預約
我要排班

南化遊客中心 可預約
我要排班

八田與一紀念園區 可預約

點選該日期的排班詳細說明。

班表狀態說明：
1.額滿-此日期已不需要人力支援(包含平假日及活動)。

班表狀態說明：
2.活動-此日期需人力支援活動。

班表狀態說明：
3.已排-此日期已進行排班作業，可點選該班次進行取消。

2021-09-02

四	五	六
02	03	04
05	06	07
12	13	14
19	20	21
26	27	28

官田遊客中心 可預約
第二階段班次已排

大埔資訊站 可預約
第二階段班次已排

南化遊客中心 可預約
第二階段班次已排

八田與一紀念園區 可預約
第二階段班次已排



若選錯日期可以點選 X，畫面會再跳回前個頁面

若需要排定此日期班次，點選我要排班即可

(2)排班狀況彈窗說明

若點選我要排班，且排班成功會跳出排班成功彈窗提醒。



若點選我要排班，但該班次已額滿會跳出排班失敗彈窗提醒。



(3)如何取消排班？

點選已排班日期，右側即會出現詳細班表說明，點選我要取消

點擊取消後，跳出提醒彈窗，點選「是」即可取消

是否要取消排班？

排班日期：2021-09-09
排班地點：官田遊客中心

取消排班提醒彈窗

(4)要如何確認該月所有班次資訊?

點選下圖紅框月曆小圖示即可顯示所有班次資訊，再點擊一次即可切換回來預設顯示狀態。

The image shows two screenshots of a website interface. The top screenshot displays a calendar for September 2021. A red box highlights a calendar icon in the top right corner. The bottom screenshot shows a list of bus routes for the same month. A blue arrow points from the calendar icon in the top screenshot to a callout box that says "立即切換成所有班次資訊" (Immediately switch to all bus route information). The callout box also has a red box around a calendar icon on its right side.

日	一	二	三	四	五	六
			01	02	03	04
05	06 額滿	07	08	09	10	11
12	13	14	15	16	17	18
19	20 活動	21	22	23	24	25
26	27	28	29	30		

01 週三

官田遊客中心	可預約	大埔資訊站	可預約	南化遊客中心	可預約
--------	-----	-------	-----	--------	-----

02 週四

官田遊客中心	可預約	大埔資訊站	可預約	南化遊客中心	可預約	八田與一紀念園區	可預約
--------	-----	-------	-----	--------	-----	----------	-----

03 週五

官田遊客中心	可預約	大埔資訊站	可預約	南化遊客中心	可預約	八田與一紀念園區	可預約
--------	-----	-------	-----	--------	-----	----------	-----

04 週六

大埔資訊站	可預約	八田與一紀念園區	可預約	中埔遊客中心	可預約
-------	-----	----------	-----	--------	-----

05 週日

(5)要如何將排定班次加到 GOOGLE 行事曆呢?

點選 GOOGLE 日曆的小圖示，即可加入



五	六
03 已排	04
10	11
17	18
24	25

- 官田遊客中心  已排班
汪**
我要取消
- 大埔資訊站 可預約
- 南化遊客中心 可預約
- 八田與一紀念園區 可預約

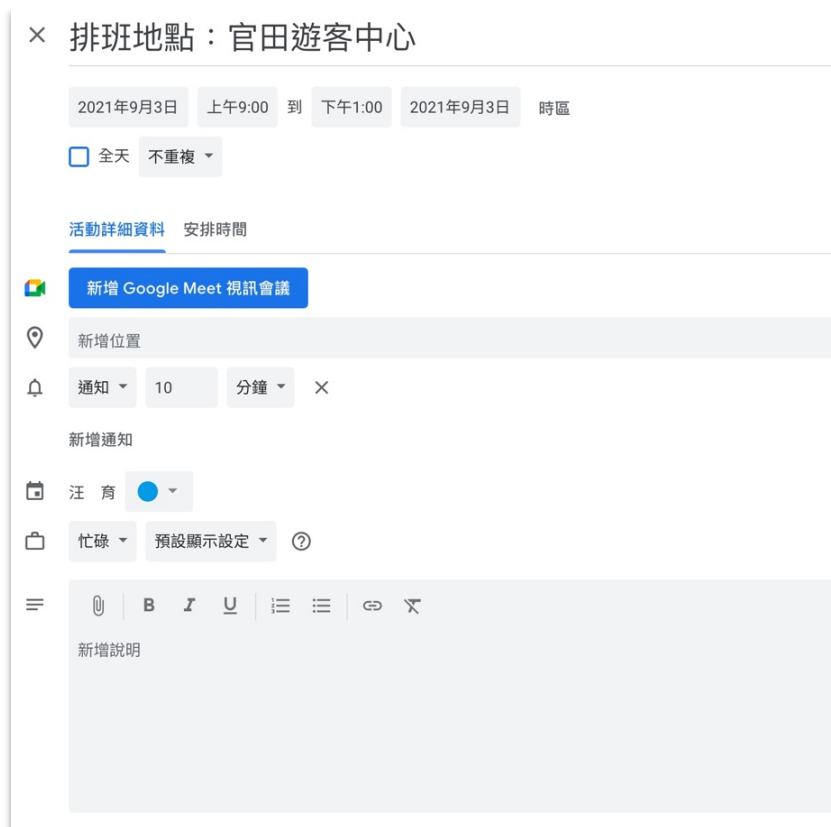

× 排班地點：官田遊客中心

2021年9月3日 上午9:00 到 下午1:00 2021年9月3日 時區

全天 不重複

活動詳細資料 安排時間

 新增 Google Meet 視訊會議

新增位置

通知 10 分鐘 ×

新增通知

汪育 

忙碌 預設顯示設定

新增說明

2.研習與調查

首頁 > 線上排班

研習及調查 – 列表

請輸入關鍵字

共有 1 項結果

名稱：西拉雅志工座談會

培訓活動起訖日期：2021/09/14 10:00 ~ 2021/09/14 12:00

梯次數：1

選取欲參加的活動

志工網 公告欄 活動花絮 線上排班 資料補給站

交通觀光局 西拉雅國家風景區管理處

首頁 > 線上排班 > 研習及調查

西拉雅志工座談會

更新日期：2021-08-16 18

討論志工網站更新及導覽隊籌備相關事宜，敬請各位志工老師們撥冗參加。

活動期間 2021/09/14 10:00 ~ 2021/09/14 12:00

點擊獲得已進行報名名冊

各報名梯次

西拉雅志工座談會

活動說明 無

報名期間 2021-08-16 00:00 ~ 2021-09-07 23:59

活動期間 2021-09-14 10:00 ~ 14:00

可報名人數 50 人

剩餘可報名人數 50 人

點擊「立即報名」按鈕進行報名作業

研習及調查-西拉雅志工座談會參加名單

姓名
汪宏育
導覽隊長
林良憲

研習及調查-西拉雅志工座談會

聯絡人姓名

汪

聯絡人電話

聯絡人信箱

z@.com.tw

交通接駁

自行開車 搭乘接駁車

上車地點

必填欄位請記得
填寫或勾選，並
勾選詳閱個資使
用說明授權

我已詳閱並同意個資授權原則及使用同意內所說明之授權

送出

研習及調查-西拉雅志工座談會

聯絡人姓名

汪

聯絡人電話

聯絡人信箱

z@.com.tw

交通接駁

自行開車 搭乘接駁車

上車地點

我已詳閱並同意個資授權原則及使用同意內所說明之授權

點擊送出後即會
跳出報名成功的
提示視窗



成功送出

報名成功！

OK

研習及調查 – 報名完成

恭喜您完成報名，期待您來參加我們精心策畫的活動。

若有任何報名資料需要修改或是活動參與問題，請電洽 06-6900399，

1. 活動名稱：西拉雅志工座談會
2. 梯次名稱：西拉雅志工座談會
3. 活動時間：2021-09-14 10:00:00 ~ 14:00:00
4. 姓名：汪 [姓名]
5. 聯絡電話：
6. 電子郵件：zup[電話號碼].com.tw

確認報名梯次
是否正確

回列表

【西拉雅國家風景區管理處】-研習及調查-報名確認信 收件匣 x

◇ 印 外

西拉雅國家風景區管理處志工網 <siraya@cm-media.com.tw>
寄給我

8月16日

電子信箱也會
收到提醒報名
信件

研習及調查-報名確認信

親愛的志工，您好：

恭喜您完成報名，期待您來參加我們精心策畫的活動。
若有任何報名資料需要修改或是活動參與問題，請電洽 066900399，

活動名稱：西拉雅志工座談會
梯次名稱：西拉雅志工座談會
活動時間：2021-09-14 10:00:00 ~ 14:00:00

※注意：本郵件為系統發送信件，請勿直接回覆。

※若有任何疑問請直接來電洽詢(06-6900399)，我們將盡快回覆您！

Copyright©2021 交通部觀光局西拉雅國家風景區管理處 版權所有

3. 導覽排班申請

注意：此功能僅提供導覽隊成員使用。

導覽排班申請 – 列表

請輸入關鍵字 ×

共有 1 項結果

申請單位：千享國際企業社

申請導覽地點：關子嶺溫泉鄉遊

導覽活動起訖日期：2021/08/20 08:00 ~ 2021/08/20 12:00

志工報名起訖日期：2021/08/19 14:03 ~ 2021/08/24 23:59

正取人數：1 正取剩餘人數：1

選取欲認領的活動

關子嶺溫泉鄉遊-千享國際企業社

更新日期：2021-08-19



申請單位	千享國際企業社
團員人數	30人
申請解說時間	2021/08/20 08:00 ~ 2021/08/20 12:00
志工報名時間	2021/08/19 14:03 ~ 2021/08/24 23:59
申請解說人員	1人
提供志工用餐	否
申請解說地點	關子嶺溫泉鄉遊
解說時間費用	中文半天 (4小時 1,200元 / 1

點擊「立即報名」
按鈕進行報名作業

關子嶺溫泉鄉遊-千享國際企業社

更新日期：2021-08-19



點擊送出後即會跳出
報名成功的提示視窗

申請單位	千享國際企業社
團員人數	30人
申請解說時間	2021/08/20 08:00 ~ 2021/08/20 23:59
志工報名時間	2021/08/19 14:03 ~ 2021/08/24 23:59
申請解說人員	1人

報名成功！

OK

陸、資料補給站

1. 資料補給站

提供各式志工相關檔案下載。

首頁 > 資源補給站

檔案下載

請輸入關鍵字

共有 1 項結果

西拉雅志工網操作手冊

[↓ 西拉雅志工網操作手冊\(.docx\)](#)

2. 志工討論區

提供志工進行各類事項討論、心得分享等。

首頁 > 資源補給站

志工討論區

請輸入關鍵字

共有 2 項結果

各位志工夥伴們是否有空約個聚餐呢？
2021-08-19 [1則回覆](#)

大埔資訊站徵人中
2021-08-10 [0則回覆](#)

點選「我要留言」，即可開啟新的話題。

可發表想與志工討論的主題與內容及進行回覆。

首頁 > 資源補給站

我要留言

請完成以下有註記為「必填」之資訊欄位。

留言主旨(必填)：

請輸入文章主題

留言內容(必填)：

請輸入文章內容，上限1000個字

回列表

送出

首頁 > 資源補給站

找時間一起聚餐吧！

各位志工夥伴們，是否願意找時間聚餐呢？

發佈者 汪宏育

發佈時間 2021-08-19 13:48:25

回覆描述(必填)：

請輸入回覆描述，上限1000個字

確認送出

回列表

留言/回覆成功後會跳出提示視窗。



留言/回覆成功後，系統將寄出通知信件提醒已回覆成功。



柒、個人專區

1.時數津貼查詢

109 年度(含)之前的時數明細，僅提供總時數的查詢。

時數津貼查詢

110年四月起因預算不足，暫時調整如下：

志工津貼正班為時數8小時新臺幣200元（行政支援亦同）；副班僅時數8小時0元，官網預約導覽另計。未來經費足夠後會再調整回原制度。

1. 只提供一般排班的時數查詢。
2. 110年度(含)之前的時數明細，僅提供總時數的查詢。
3. 值勤期間供給膳食費及交通津貼，正班：服務半日(4小時)新臺幣400元、全日(8小時)新臺幣800元計，副班：副班80元，導覽解說8小時800元（官網預約導覽另計）。
4. 農曆春節、清明節、端午節及中秋節之連續假期，服勤時數以2倍計算之。

欲查詢年份

110

請選擇年份

97~109

110

查詢

97~108 年度

時數津貼總覽

總服務時數

0 小時

總津貼

0 元

固定排班服務時數資料

本次查詢區間並無任何資料，請重新查詢。

活動排班服務時數資料

本次查詢區間並無任何資料，請重新查詢。

導覽排班服務時數資料

本次查詢區間並無任何資料，請重新查詢。

時數津貼總覽

總服務時數 24 小時	總津貼 400 元
----------------	--------------

固定排班服務時數資料

編號	排班日期	排班地點	服務時數	津貼
01	110年8月12日	官田遊客中心	8小時	0
02	110年8月17日	大埔資訊站	8小時	0
03	110年8月26日	大埔資訊站	未結算	未結算

活動排班服務時數資料

編號	排班日期	排班地點	服務時數	津貼
01	110年8月31日	八田與一紀念園區	8小時	400

導覽排班服務時數資料

本次查詢區間並無任何資料，請重新查詢。

2.請假換班申請

請假、換班、代班申請

西拉雅國家風景區管理處 請假/換班/代班申請 作業處理說明

歡迎您使用西拉雅國家風景區管理處休假換班系統，為了盡快處理您的需求，請注意以下訊息，謝謝。

1. 值勤之代（換）班請配合至少於前一天提出申請，請利用本系統將假單上傳，通過審核後，方完成請假手續。
2. 全年臨時請假次數不得超過3次，超過者列入考核，若遇臨時事件，除以口頭告知志工督導(06-6900399#238)，自行覓妥代理人員，事後應補填假單，以完成申請程序，副班亦比照正班方式辦理。
3. 本處提供線上申請之外，您也可利用本系統查詢申請單是否審核通過。
4. 個人申請進度僅供查詢最近3個月的申請狀態。



若本月有進行排班，且有請假、換班等需求，即可進到此頁面

請假、換班、代班申請

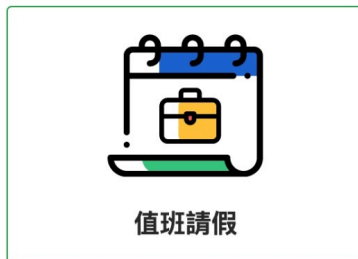

值班請假



值班代理



值班互換

請假、代班、換班查詢結果呈現

申請狀況查詢一覽

共有 7 項結果

值班請假

搬新家入厝

來信 2021-08-19

回覆 - - - -



已批准

值班請假

女兒結婚

來信 2021-08-16

回覆 - - - -



已批准

進行請假線上表單填寫，並點選送出，即可完成請假申請。

我要申請—值班請假

*值勤之請假請配合至少於前一天提出申請，通過審核後，才算完成請假手續。

申請人姓名

汪 聖 賢

申請人E-mail

z: [redacted] com.tw

申請日期

2021-08-16

請假日期

2021-08-17 ▾

請假事由

女兒結婚

附件檔案

[選擇檔案](#)

1. 總上傳容量為20MB，總上傳數量限制為10個檔案，檔名建議使用半形英數字(A-Z,a-z,0-9)命名。
2. 可上傳的檔案格式為.doc .docx .xls .xlsx .pdf .txt .bmp .jpeg .jpg .png .gif .odt .ods。

[回申請項目列表](#)

[送出](#)

進行值班代理線上表單填寫，並點選送出，即可完成值班代理申請。

我要申請-值班代理

*值勤之代理請配合至少於前一天提出申請，通過審核後，才算完成代理手續。

申請人姓名

汪

申請人E-mail

z@com.tw

申請日期

2021-08-16

代理志工

請輸入代理志工姓名

代理日期

2021-08-17

申請事由

請輸入申請事由，字數上限為1000字

附件檔案

選擇檔案

1. 總上傳容量為20MB，總上傳數量限制為10個檔案，檔名建議使用半形英數字(A-Z,a-z,0-9)命名。
2. 可上傳的檔案格式為.doc .docx .xls .xlsx .pdf .txt .bmp .jpeg .jpg .png .gif .odt .ods。

回申請項目列表

送出

4.個人資料更新

可線上更新個人資料。

個人資料更新



選擇檔案

1. 總上傳容量為1MB，總上傳數量限制為1個檔案，檔名建議使用半形英數字(A-Z,a-z,0-9)命名。
2. 可上傳的檔案格式為.jpeg .jpg .png。

志工編號 **zsp95003**

姓名(必填)

汪

性別(必填)

先生 小姐

出生年月日

請輸入您的出生年月日

格式：2000-02-29

家用電話

請輸入您的家用電話

格式：06-0000000

5.變更密碼

輸入舊密碼及欲設定之密碼、確認密碼即可線上變更密碼。

變更密碼

請輸入您的「原密碼」，再輸入您欲變更的「新密碼」。

舊密碼

請輸入您目前設定的密碼

新密碼

請直接輸入您的新密碼，至少12碼

密碼格式：需由數字、字母、符號組成至少12碼的密碼

新密碼確認

請再次確認您的新密碼

送出

6. 登出

若使用公用電腦，請記得要養成登出的動作，以保帳號安全性。

